



# 社協だより

第 64 号

平成29年 3月31日発行

発 行 者

社会福祉法人  
銚田市社会福祉協議会  
会 長 鬼 沢 保 平

編 集

調 査 広 報 委 員 会

## ■ ほこたの福祉 ■

社会福祉法人 銚田市社会福祉協議会 茨城県銚田市当間228 TEL 0291-32-5831  
ホームページアドレス <http://www.hokotashakyo.or.jp>



## 乳幼児期 子育て 講座開催

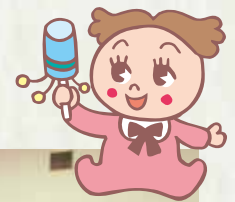

### ～いまの子育てに必要なのは?～

1月27日(金)老人福祉センターともえ荘において、乳幼児期子育て講座を開催しました。銚田市健康増進課より高野保健師を講師としてお招きし、昔と今の子育ての仕方の違いや、子育て中の親たちをまわりはどうサポートしていく必要があるかなどの説明、最近の子育てグッズの紹介や使い方について実技を交えながらの講座となりました。

今回17名の方々の参加をいただき、その中の2人がファミリーサポートセンター協力会員として今後新たに活動していただけることとなりました。

昔と今の子育てについてみんなで考えるよいきっかけとなりました。

### 目 次

- P 2 平成29年度 社協事業計画・予算
- P 3 平成29年度 社協の活動内容
- P 4 / 5 福祉の「め」
- P 6 ~ 9 共同募金実績報告
- P 10 ボランティア紹介:たんぼぼコーラス  
ファミリーサポートセンター
- P 11 お知らせ
  - ・平成29年度 心配ごと相談所
  - ・高齢者いきいきスポーツ大会
  - ・多くの善意をありがとう
- P 12 保育所(園)幼稚園児の作品  
手と手をつなぐ地域づくり

(串挽下区)

# 平成29年度 銚田市社会福祉協議会事業計画

## 基本方針

平成29年4月施行の改正社会福祉法により、社会福祉法人の事業運営の透明性確保や地域における公益的な取り組みを実施することなどが法人の責務として明確に示されました。

急速な少子高齢化、地域社会の変容等により、福祉ニーズが多様化、複雑化していく中、福祉サービスの主たる担い手である社会福祉協議会が果たす役割はますます重要となります。

また、地域福祉を推進する団体としての役割や地域住民、福祉施設、行政機関などと連携・協働した事業の推進が求められます。銚田市社会福祉協議会では、会費や共同募金、善意銀行預託金等を財源とし、市民が安心して暮らすことができる地域づくりの推進と日常生活において支援を必要とする人に対して、福祉サービスの構築と提供を積極的に取り組んでまいります。

### 重点施策事業

- (1) ふれあいいきいきサロン事業の推進  
高齢者の介護予防や引きこもり対策を目的として、公共施設や地区公民館等を活用し、運動・講座・会食など、事業の推進を図る。

### 拡充事業

- (1) ひとり親支援対策（新入学児童祝金の拡充）  
ひとり親世帯の小学校入学児童に対し、今までの現金10,000円の支給から図書カード20,000円分に変更し、学用品等の準備をするための支援を図る。
- (2) 児童福祉対策（ファミリーサポートセンター事業利用料の助成）  
子育てを支援するため、1時間700円～800円の利用料に対し、300円の助成を図る。  
※詳細についてはP.10参照

## 基本目標

- 1：気づく 情報提供や意識啓発を通して、地域の課題に対する関心を高めます。
- 2：育てる 知識や技術を学ぶ機会の提供、地域活動への支援等によって地域福祉の担い手を育成します。
- 3：つなげる 地域活動における多様なネットワークの構築に取り組みます。
- 4：支え合う 住民相互や地域団体、社協や行政による支え合いの仕組みの構築を図ります。

## 平成29年度 銚田市社会福祉協議会予算 (単位：千円)

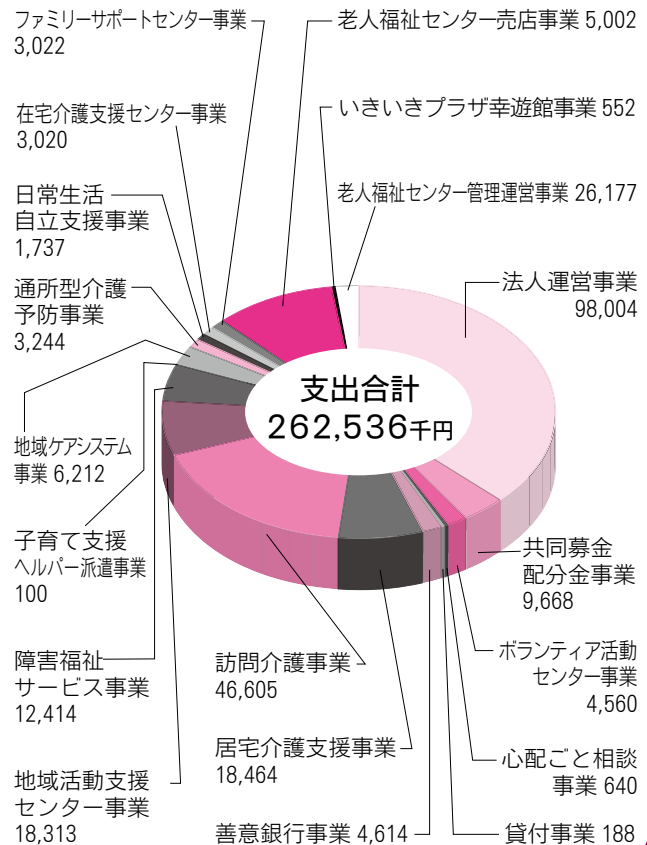
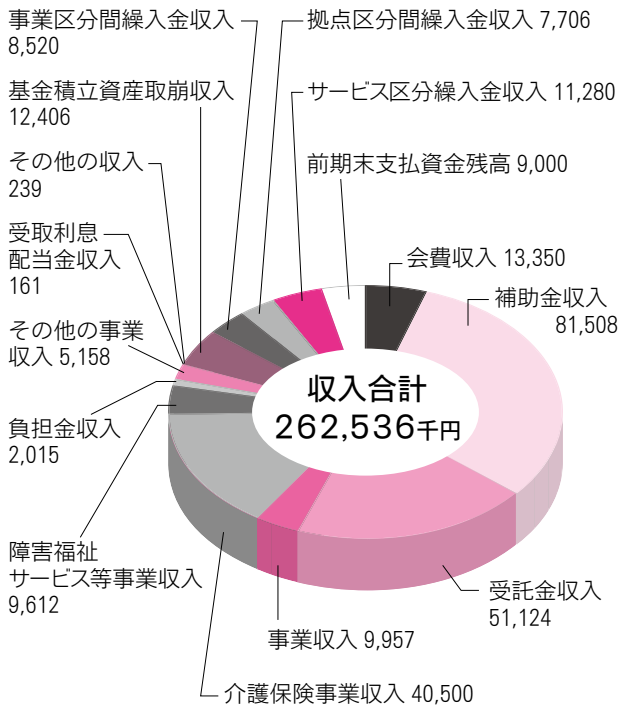

## 社会福祉協議会が取り組む主な活動内容

### 周知・啓発事業

- 社協だよりの発行
- ホームページの運営
- 地域づくり講演会の開催



### 自主財源の確保

- 会員募集事業
- 赤い羽根共同募金運動
- 善意銀行の運営

### ボランティアの育成と推進事業

- 腕まくり講座
- ボランティアスキルアップ講座
- ボランティア活動助成事業
- 福祉体験支援事業
- 福祉活動校支援事業



### 高齢者福祉推進事業

- ひとり暮らし高齢者サロン事業
- 介護用品支給事業
- 高齢者の健康づくり推進事業



### ひとり親世帯等支援事業

- 新入学児童祝金事業

### 低所得者福祉推進事業

- 緊急入院用具支給事業
- 緊急食材貸付支援事業
- 生活福祉資金貸付事業

### 障害者(児童)福祉推進事業

- 地域活動支援センター「のぞみ」運営
- 地域活動支援センター「スマイルハウス」運営
- スマイルフェスティバルinほこたの開催

### 児童福祉推進事業

- ウェルフェアサマースクール事業
- ファミリーサポートセンター事業



### 地域・在宅福祉推進事業

- 心配ごと相談事業
- 地域福祉活動助成事業
- 小地域福祉活動事業
- ふれあいいきいきサロン事業



### 居宅介護事業

- 居宅介護支援事業
- 訪問介護事業
- 特定相談支援事業
- 障害児相談支援事業

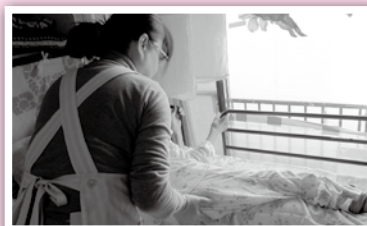



# 福祉の「め」

## 家づくりに感しや



旭北小学校 4年 代々城 夏 姫

わたしは、二分の一人式で、家づくりの大切さを学びました。今まで家づくりは、いて当たり前と思っていましたが、そうではないんだなと二分の一人式をやって思いました。わたしをここまで育ててくれたおおかさんやおとうさんは、すごいと思いました。

わたしを産んでくれなかったら、わたしは生まれていないので家づくりはすごいなと思いました。

また、わたしはけがをしたリして、家づくりに心配をさせたことがいっぱいありました。でも、いつもそばにいてくれてどんなときも見守ってくれました。わたしが笑っている

時はいっしょに笑ってくれて、泣いているときはいっしょに泣いてくれて、そんな家づくりを大事にしなくちゃいけないなと思いました。

わたしは、たくさんの人に支えられて生きていることを実感しました。これからは、人に支えられるだけではなく、わたしも人を支えられる人になっていきたいと思っています。

二分の一人式でおおかさんからもらった手紙を読んで感じたことは、おおかさんはわたしが産まれた時に、すごいうれしかったのが分かりました。そして、おおかさんはわたしのことを大切に思ってくれていてうれしかったです。おおかさんのことをたまにいやだと思ったりしてしまっていました。

また、わたしはけがをしたリして、家づくりに心配をさせたことがいっぱいありました。でも、いつもそばにいてくれてどんなときも見守ってくれました。わたしが笑っている

## 家族にありがとう



野友小学校 6年 中 根 緋那乃

「やっぱおいしいな。」

夕食に出されたおみそ汁を一口飲んだ私は、思わず「ぶやきました。作ったお母さんは不思議そうな顔で私を見ました。」

今日、私は小学校の調理実習でおみそ汁を作りました。見かけはおいしそうにできましたが、一口飲んで、「しょっぱい。」とさげびました。どうやらおみそを入れすぎたようです。

私のお母さんは、とても料理が上手です。おみそ汁だけでなく、お肉もお魚もおいしく料理してくれます。また、私が通う野友小学校の行事「野友ふれあいフェスティバル」では、食事係のリーダーとなり、集まった百人以上の子どもや保護者、地域の方に

とん汁を作ってふるまいました。

た。みんなが「おいしい。」と言ってとん汁を食べる姿を見て、「お母さんってすごいな」と思いました。

夕ご飯を食べながら、私は家族について考えました。お母さんは、料理だけでなく、私が悩んだり、困ったりしたときは相談相手になってくれます。お父さんはお仕事でつかれてはいるのに私たちと遊んでくれたり、消防団長として地域を守るために働いてくれたりしています。おばあちゃんはいつも優しくしてくれ、お父さん、お母さんがいないときに私たちの世話をしてくれます。私は家族が支えてくれているから安心して生活できるのだと改めて思いました。

四月から私は中学生になります。不安もありますが、支えてくれる家族に感謝しながら、新しい生活を送っていきたいです。

私のお母さんは、とても料理が上手です。おみそ汁だけでなく、お肉もお魚もおいしく料理してくれます。また、私が通う野友小学校の行事「野友ふれあいフェスティバル」では、食事係のリーダーとなり、集まった百人以上の子どもや保護者、地域の方に

とん汁を作ってふるまいました。

## 福祉体験をして



串挽小学校 5年 安 野 日菜多

私は、一学期に学校で福祉についての学習をしました。その学習は、インスタントシニア体験です。

私たち小学生は、とんだりはねたり自由に活動することができませんが、お年寄りになると、目が見えにくくなって足も手も思うように動かなくなってくるそうです。この学習は、そんなお年寄りの自由を体験を通して知り、理解を深める学習です。

私たちは、社会福祉協議会の方の指導で、目には周りが見えないようにゴーグルを付け、足と手には動きづらいおもりを付けました。そして、耳には音がよく聞こえないように耳せんをして、学校の中を一周してみました。

目があまりよく見えないうち、周りの音も小さくしか聞こえ



## 介護の大切さ



白鳥西小学校 6年  
石 神 正 博

ないので、私は不安で手足が思うように動きませんでした。特にこわかったのは、階段です。動きづらい足とよく見えない目で、階段を上がったり降りたりするのは、本当に大変でした。私たちが、ふだん当たり前に行っている一つ一つのことが、こんなにも大変だということ、体験を通して学ぶことができました。

インスタントシニア体験をしたことで、お年寄りのために、私にできることはどんなことがあるのか考えることができました。

たいしたことはできないけど、困っているお年寄りに優しく手をさしのべてあげたり、声をかけてあげたりする、そんな小さなことから、勇気を出して行動してみようと思いました。そして、人を思いやる気持ちを常にもって、どんな人とも接していこうと思いました。いつまでも、どんな人でも、笑ってくらしていける、そんな社会であってほしいと思います。

「ブルル、ブルル。」

と携帯電話が鳴り、母が電話に出ると、「ひいおじいちゃんが出ると、救急車で病院へ行っている。」とおじいさんから連絡が来ました。ぼくはひいおじいちゃんが心配でたまりませんでした。母が病院から帰ってきて、「脳こうそく」だと知りました。

それから一週間は、ひいおじいちゃんと会えず、ますます心配になりました。やっと会えるようになったので病室へ行く、いつもぼくに話しかけてくれるひいおじいちゃんが何も話さず、ぼーっとベットによりかかったままでした。脳こうそくの後い症で話しづらくなったり、体が動きづらくなったりしてしまっただけです。

そこで、介護施設でリハビリをするようになりました。

## 相手の身になって



大洋中学校 1年  
岸 田 眞 歩

私は、中学校での総合の時間にインスタントシニア体験や高齢者施設訪問をしました。この体験を通して、福祉に対するの考えが変わりました。

私には、少し認知症が進んでいる曾祖母がいます。今は、高齢者施設に通っているため、あまり会うことはありませんでした。正直、高齢者の介護は、「めんどうくさそう」という印象でした。

しかし、高齢者施設を訪問して、私の曾祖母と同じ位のおばあちゃんと折り紙やカルタをした時、いつもと違って、声を大きくしたり、はきはきと話したりと大変でしたが、とても楽しかったです。また、介護士さんの生き生きと働く姿を見て、私ももっと曾祖母

の介護をして、もう少し福祉について学んでみたいと思います。

ました。

インスタントシニア体験やアイマスク体験、車イス体験では、多くの高齢者や障害者の方が介助を必要としているのだということを改めて実感しました。

この福祉体験を通して、初めて曾祖母の身になって普段の生活でどんなことが大変なのかを感じることができました。私達の何気ない動作も、高齢者の方にとってはとても大変で、体力がいることなんだと感じました。もし、自分が同じ立場だったら手を貸してほしいし、手助けしてもらったらホッとうれしい気持ちになると思います。

これからは、この福祉体験で学んだことを生かし、高齢者や障害者の方に会ったら少しでも手助けをしていきたいです。相手の身になって考えられるということを忘れずに、今後は曾祖母の介護にも、自分ができることを少しずつ取り組んでいきたいと思っています。



# 平成28年度 赤い羽根共同募金運動実績報告

平成28年10月1日から12月31日まで市内全域ですすめてまいりました『赤い羽根共同募金運動』では、たくさんの皆さまのご参加、ご協力をいただき、誠にありがとうございました。心よりお礼申し上げます。

お寄せいただきました募金は、茨城県共同募金会を通じ平成29年度銚田市内で行われるさまざまな福祉事業や、茨城県内の社会福祉施設の充実や災害等準備金として活用されます。

今後とも、茨城県共同募金会銚田市支会、並びに銚田市社会福祉協議会の地域福祉活動にあたたかいご理解とご支援をよろしくお願いいたします。

## 共同募金のしくみ

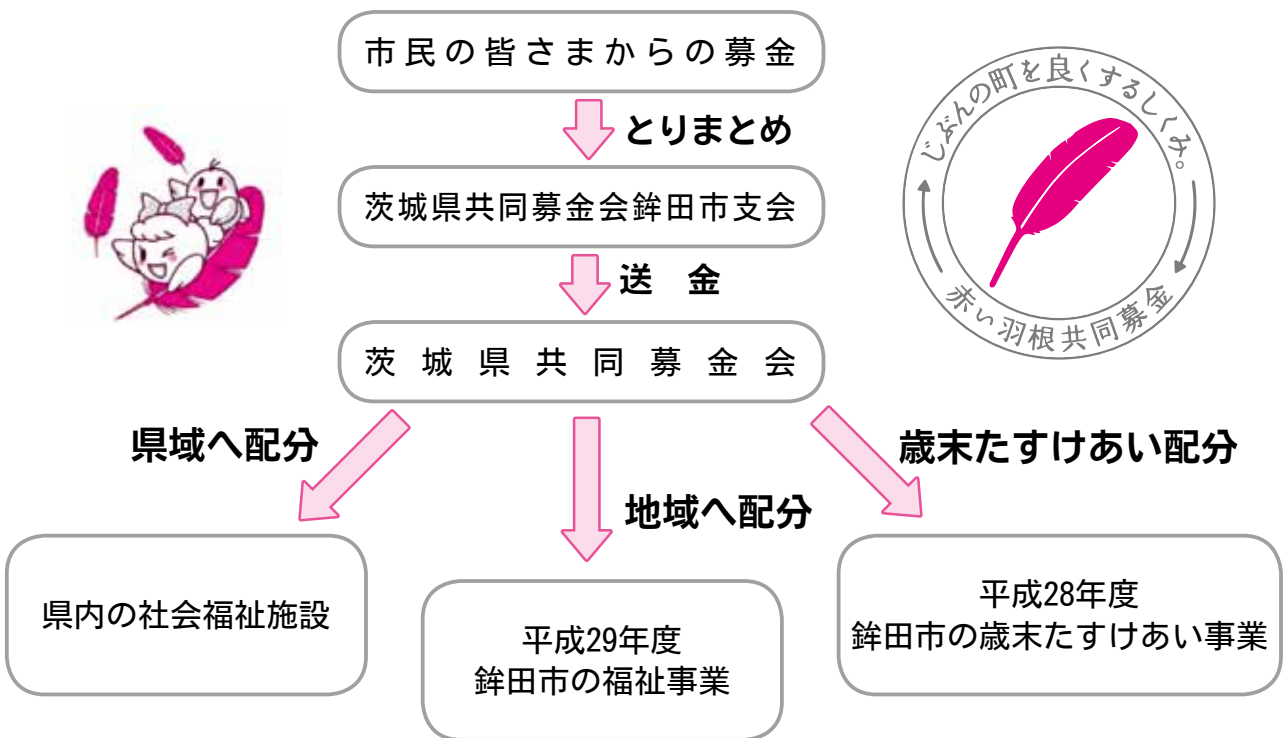

共同募金出発式



募金活動の様子

募金活動にご協力ありがとうございました



あかつき保育園の皆さん



## 募 金 総 額 11,866,606円

(内訳)

|           |            |        |          |
|-----------|------------|--------|----------|
| 戸別募金      | 8,801,400円 | 学校募金   | 510,427円 |
| 法人募金      | 2,296,000円 | 街頭募金   | 19,991円  |
| 職域募金      | 235,652円   | イベント募金 | 2,907円   |
| その他(通帳利息) | 229円       |        |          |

### 法人募金 (敬称略) 【大口寄付者5,000円以上】

○ 50,000円

|                |
|----------------|
| <b>大 洋 地 区</b> |
| 匿名 1件          |

○ 30,000円

|                   |
|-------------------|
| <b>大 洋 地 区</b>    |
| たきもとクリニック 大内建測(株) |

○ 20,000円

|                |
|----------------|
| <b>鉾 田 地 区</b> |
| 匿名 1名          |

○ 10,000円

#### 旭 地 区

|            |          |           |              |               |
|------------|----------|-----------|--------------|---------------|
| (株)昭和観光    | 浅倉畜産     | (株)大島種苗旭店 | 神谷医院         | 旭保育園          |
| (株)酒井建設    | (有)旭環境   | (有)栗田開発   | 医療法人 縦山診療所   | 特別養護老人ホーム縦の木荘 |
| (株)鈴木牧場    | (株)吉川工務店 | (株)石崎商事   | 茨城旭村農業協同組合   | 千代田電気(株)      |
| 食品デリバリー(有) | 諸川隆      | (有)旭運輸    | ひたち農材(株)     | (株)佐々木建設      |
| (株)土井工業所   | (有)ハシモト  | いこいの村廻沼   | 千代田メンテナンス(株) | 匿名 1件         |

#### 鉾 田 地 区

|              |                 |              |                 |            |
|--------------|-----------------|--------------|-----------------|------------|
| 上杉医院         | 大貫歯科医院          | 久家動物病院       | 篠塚歯科医院          | 新堀歯科医院     |
| (株)丸木        | 高柳歯科医院          | 白石医院         | 北浦整形外科          | 三尚会 高須病院   |
| 出久根歯科医院      | (有)さわやか         | (株)ミヤウチ      | (有)石上ファーム       | 保科歯科医院     |
| いわま歯科医院      | (有)菅谷電機商会       | ほこた農業協同組合    | ホコタ設計コンサルタンツ(株) | 安祥寺        |
| (株)磯山商事      | 高橋医院            | (株)米川商事      | (株)大貫運送         | 中山材木店      |
| エフリッジホーム(株)  | (宗)華養院          | (有)北島マシンナイフ  | (株)米川電気         | くしひき保育園    |
| (株)日立生コン鉾田工場 | 代々城運送(株)        | 白帆観光(株)      | (株)鬼沢商店         | ダイヤグリーン倶楽部 |
| (有)鈴木工務店     | (有)鉾田グリーンゴルフクラブ | 旭真空(株)       | 星野環境衛生社         | 教圓寺        |
| 無量寿寺         | (株)新堀工務店        | 鬼澤正直商店       | とりのす保育園         | (有)小川建設    |
| 今泉食品(株)      | 栄屋食品(株)         | (株)オールスパイス商会 | (有)大槻製材所        | (有)なかね製菓   |
| (株)旭物産鉾田工場   | イセファーム(株)飯名農場   | 田崎歯科医院       | 村田基礎工事(株)       | (有)東関東サービス |
| (有)中島屋商店     |                 |              |                 |            |

#### 大 洋 地 区

|               |          |          |               |            |
|---------------|----------|----------|---------------|------------|
| 小倉信一          | 東峰孝雄     | 東峰守      | 清宮敏男          | (有)池田自動車工業 |
| (有)大川商店       | 日向寺康夫    | (株)いしづ   | 立山孝則          | 中居一夫       |
| タモツ電気商会       | (有)スズキ   | 江川工業(株)  | 品川リフラクトリース(株) | 三重電子工業     |
| (株)飯島電気工業     | 白鳥西土地改良区 | おか歯科医院   | 大進電子工業        | (有)マルトウ青果  |
| うえるさんて大洋      | 久保勝男     | 高橋栄隆     | たいようクリニック     | 日向寺教修      |
| (株)セオ産業資材     | (有)小沼鉄工所 | 小沼住宅設備機器 | (株)丸屋         | 飯島畜産(株)    |
| ほこた農業協同組合大洋支店 | 小野運送(有)  | 岸田建設(株)  |               |            |

○ 5,000円

#### 旭 地 区

|       |          |          |              |       |
|-------|----------|----------|--------------|-------|
| 菅谷肥料店 | (株)港化成工業 | いしざき歯科医院 | うまいもん処 いっちゃん | 井川ギフト |
|-------|----------|----------|--------------|-------|

**銚田地区**

|            |               |           |           |           |
|------------|---------------|-----------|-----------|-----------|
| 永長豆腐店      | (有)田口造花店      | 荒野力       | 田山勝啓      | 植野孝行      |
| 渡辺歯科医院     | 荒野研二          | 斎藤浩       | 荒野耕一郎     | 中城隆       |
| 平野正夫       | 大かじや金物店       | 根本将夫      | 手打ちそばおにざわ | 池嶋一二三商店   |
| 岡部商店       | 竹内商事          | 田島隆勝      | (株)青光興建   | (株)飯塚工務店  |
| 小沼恒敏       | 長峰保           | 向学館       | 白井精一      | 下枝文雄      |
| 小室春雄       | 片岡克己          | 若林正之      | 若林昇       | 麻生勝男      |
| 池田瓦工業      | 渡邊祐聖          | (株)伊東建設   | (有)水戸屋    | おぬま食堂     |
| 郡司良治       | ヘアサロンスカイ      | 松金春江      | (有)竹内組    | 長峰克己      |
| 二重作貞雄商店    | 真家モータース       | 丸加スズキ販売   | 鬼沢房男      | サワヤ       |
| (有)小松崎ホームズ | (有)同和製作所      | 小島決       | 長峰惟夫      | 高野京子      |
| 鈴木茂樹       | 海東洋子          | 稲沼幸子      | 大庭作蔵      | 富田栄作      |
| 長谷川満       | 田寄健司          | 小島新       | 藤枝礼子      | (有)米川重機   |
| 新堀建設       | (有)小沼住総       | 丸屋食品工業(有) | (有)高場総業   | コロナ産業(株)  |
| 土子商事       | 菅井嘉男          | 中川義一      | 福田礼子      | 石崎ゴルフガーデン |
| 櫻井博子       | 宮島勝男          | 田口壽郎      | 根崎功       | 山口泰子      |
| 小山久        | 石崎良一          | 桜井貞夫      | 芝田秀一      | (有)澤幡青果   |
| 山口才恵       | 石川次男          | 藤田自動車販売   | 岡崎正元      | 飯塚経廣      |
| 黒田一次       | (有)ビッグレッドファーム | 小沼喜勝      | 匿名3件      |           |

**大洋地区**

|              |               |             |           |           |
|--------------|---------------|-------------|-----------|-----------|
| カーショップ 鬼沢自動車 | 菅谷施工          | (有)太平洋エネルギー | 梅谷英雄      | 菅谷水産      |
| おおくにや(株)     | 石津農園          | 菅谷健一        | 石津正男      | 菅谷與志雄     |
| 国長金属(株)      | オハヨー乳業(株)関東工場 | 明電工         | たいよう歯科診療所 | かんぱんのエイシン |
| 東峰栄          | 菅谷則利          | 荒原和夫        | 札康        | 札洋子       |
| 沼田英二         | 飯島仁           | 立木治         | 平山直樹      | 札ふれあいの店   |
| 宮本石油店        | (有)スーパーいづみや   | 御厨壮洋        | 飯島郁郎      | (有)岸田商店   |
| 貝塚憲一         | 新館寿夫          | (有)山本新聞店    | 末岡資子      | 飯島自動車工業   |
| (株)田口建設工業    | 農業法人 深作農園     | 内海紀子        | 内海宏之      | 沼田和彦      |
| 高寄秀一         | 飯島文雄          | 飯岡高德        | 遠峰俊行      | 遠峰運輸(有)   |
| 貝塚定男         | 飯岡政一          | 上野忠良        | 梶山知英子     | 平山正男      |
| 勢子政義         | 茂木一男          | 井川正         | (株)小森自動車  | 風間守       |
| 大槻清孝         | 箕輪明男          | 方波見勝久       | 高崎桂子      | 大槻建築(有)   |
| ネクストモード      | 水上農園          | 花沢俊夫        | 菅谷誠一      | 菅谷稔       |
| 高橋操          | 伊藤幸夫          | 小沼哲雄        | 坂爪衛       | 小沼富男      |
| 小沼淳一         | 柳沢美智子         | 小沼一男        | いち政       | 小見俊夫      |
| 山中ストア        | 大淵利幸          | 岸田良一        | 田ヶ谷悦夫     | 加藤健司      |
| 山上宗俊         | 渡辺文夫          | 田山洋一        | 田山和彦      | 根寄年子      |
| 小室安雄         | (有)武田製材所      | 飯島幸夫        | 小室壯一      | 小堀和久      |
| 梶山一郎         | 勢子忠一          | 仲野和代        | 勢子雅俊      | 勢子輝男      |
| 大洋まいたけセンター   | 飯塚自動車工業       | 飯島衛         | 大川庄一      | 梶多加男      |
| 高野恵子         | 石津勝男          | 梶美容室        | 池田良昭      | 大山清       |
| 梶佐平          | 清水治           | 中根智恵子       |           |           |

**街頭募金**

|         |        |           |        |
|---------|--------|-----------|--------|
| 新銚田駅前   | 2,476円 | ハピネ銚田店    | 5,152円 |
| セイミヤ安房店 | 2,524円 | カスミ銚田店    | 1,860円 |
| セイミヤ舟木店 | 5,232円 | ビックハウス銚田店 | 2,747円 |

**イベント募金**

|             |        |
|-------------|--------|
| 社会福祉大会      | 2,462円 |
| スマイルフェスティバル | 445円   |





学校募金

| 学校(園・所)名 | 金額(円)  | 学校(園・所)名     | 金額(円)  |
|----------|--------|--------------|--------|
| 旭幼稚園     | 11,091 | 諏訪小学校        | 9,689  |
| 旭保育園     | 9,312  | 新宮小学校        | 6,660  |
| 鎌形保育園    | 3,725  | 大竹小学校        | 9,598  |
| 旭北小学校    | 9,517  | 野友小学校        | 4,391  |
| 旭東小学校    | 16,904 | 串挽小学校        | 16,436 |
| 旭西小学校    | 32,979 | 鉾田北中学校       | 23,131 |
| 旭南小学校    | 19,679 | 鉾田南中学校       | 3,924  |
| 旭中学校     | 20,415 | つばさ幼稚園       | 8,783  |
| 青山保育園    | 12,715 | 大洋保育園 保護者    | 32,639 |
| 串挽保育園    | 11,226 | 大洋保育園 職員     | 48,000 |
| とりのす保育園  | 18,735 | 上島東小学校       | 12,226 |
| あかつき保育園  | 7,830  | 上島西小学校       | 11,075 |
| 第一保育所    | 6,323  | 白鳥東小学校       | 13,844 |
| 第二保育所    | 7,483  | 白鳥西小学校       | 12,068 |
| 鉾田幼稚園    | 8,228  | 大洋中学校        | 23,882 |
| 鉾田北幼稚園   | 6,269  | 茨城県立鉾田第一高等学校 | 598    |
| 鉾田北小学校   | 36,595 | 茨城県立鉾田第二高等学校 | 2,430  |
| 当間小学校    | 8,000  | 茨城県立鉾田農業高等学校 | 4,027  |
| 鉾田小学校    | 20,000 |              |        |

職域募金 (募金箱設置に協力いただいた事業所等)

| 事業所名            | 金額(円)  | 事業所名          | 金額(円)  | 事業所名          | 金額(円) |
|-----------------|--------|---------------|--------|---------------|-------|
| 旭市民センター         | 12,484 | 鉾田サンハウス       | 847    | ほっとパーク鉾田      | 671   |
| 大洗研究開発センター      | 38,302 | 藤の家           | 1,328  | 鹿島灘海浜公園       | 770   |
| セブイレブ茨城旭店       | 679    | メイプル          | 374    | なだろう          | 131   |
| セイコーマート鉾田造谷店    | 2,904  | もみじ           | 453    | 鉾田市商工会        | 2,416 |
| サングリーン旭         | 2,721  | 百歳万歳          | 7,637  | 竹水            | 4,323 |
| ほっともっと旭店        | 481    | 鉾田消防署         | 3,182  | 如月亭           | 356   |
| 懶ゆにろーず旭店        | 449    | ほこた農業協同組合本店   | 122    | はせがわ          | 1,508 |
| グリルあらの          | 6,785  | ほこた農業協同組合北支店  | 349    | よこ多           | 1,992 |
| ファミリーマート鉾田上釜店   | 5,150  | セイコーマート鉾田当間店  | 593    | セブイレブ鉾田大竹店    | 547   |
| ビッグハウス鉾田店       | 2,465  | ファミリーマート鉾田名店  | 1,135  | セブイレブ鉾田柏館店    | 3,287 |
| 鉾田市立旭公民館        | 264    | ファミリーマート鉾田中央店 | 384    | セブイレブ鉾田中央店    | 713   |
| セブイレブ鉾田上釜店      | 1,687  | ファミリーマート鉾田响木店 | 2,148  | セブイレブ鉾田塔ヶ崎店   | 728   |
| ドラッグストアアヲキヨ細川町店 | 1,553  | ミニストップ鉾田店     | 2,062  | セブイレブ鉾田紅葉店    | 1,378 |
| 夢食六ファームほくほく     | 450    | ほっともっと鉾田借宿店   | 964    | セブイレブ鉾田上置田店   | 471   |
| 諏訪村             | 4,273  | 鉾田給食センター      | 1,972  | 社協鉾田本所        | 8,792 |
| 縦山診療所           | 3,687  | 鉾田市役所         | 19,358 | とっぷさんて大洋      | 1,498 |
| 樫の木荘            | 1,626  | 鉾田市福祉事務所      | 5,923  | うえるさんて大洋      | 1,580 |
| コミュニティーセンター樫山   | 479    | 鉾田市立鉾田中央公民館   | 682    | 汲上郵便局         | 663   |
| いこいの村湖沼         | 1,502  | 鉾田市立図書館       | 401    | ほこた農業協同組合大洋支店 | 1,698 |
| 社協旭支所           | 1,170  | 鉾田保健センター      | 6,121  | 大洋公民館         | 41    |
| 鉾田病院            | 424    | 鉾田水道事務所       | 1,660  | たきもとクリニック     | 730   |
| 鬼沢医院            | 1,978  | 老人福祉センターともえ荘  | 6,499  | 大洋保健センター      | 200   |
| ハタミクリニック        | 2,798  | 鉾田市シルバー人材センター | 346    | 宮本石油店         | 774   |
| 舟木クリニック         | 2,276  | ハピネ鉾田店        | 1,647  | ポコ・アポコ、レガート   | 1,036 |
| 高橋医院            | 810    | セイミヤ鉾田安房店     | 556    | 大洋市民センター      | 2,355 |
| 白石医院            | 3,186  | カスミ鉾田店        | 2,795  | ファミリーマート鉾田大蔵店 | 1,076 |
| 北浦整形外科          | 2,102  | セイミヤ鉾田舟木店     | 945    | 大洋郵便局         | 3,382 |
| 東湖園             | 501    | ウエルシア鉾田中根店    | 1,735  | たいようクリニック     | 3,381 |
| フロンティア鉾田春の駅     | 1,014  | ウエルシア鉾田舟木店    | 728    | 社協大洋支所        | 8,140 |
|                 |        |               |        | 札クリニック        | 3,869 |

◆平成28年度歳末たすけあい事業報告◆

歳末たすけあい事業は、共同募金で寄せられた募金の一部を財源として、年末に実施される福祉活動です。今年度は、見舞金を175世帯に配付し、並びに市内8施設に助成しました。新年を迎えるのに支援を必要としている方や施設の交流事業等を支援することができました。ありがとうございました。

- 歳末たすけあい見舞金事業 1,750,000円
- 歳末たすけあい事業(施設助成) 240,000円



たくさんの募金ありがとうございました



▲ あさひの家



▲ メイプル

# ボランティア紹介

## たんぼぼコーラス

たんぼぼコーラスは、平成元年四月にスタートし、現在部員16名、月2回大洋公民館で練習しています。なつかしい童謡・唱歌から愛にあふれる叙情歌、世界の歌、そしておなじみの歌謡曲もレパートリーに加えています。コーラスならではの絶妙なアレンジも新鮮なよろこびとなっています。

温かい陽だまりに静かに咲く花たんぼぼのイメージにふさわしく「あなたのそばに歌声を」をコンセプトに、創部当初よりボランティア活動を積極的に行ってきました。

社会福祉協議会を軸として市内各所の介護施設並びに老人ホーム、グループホーム等を慰問し、ひとときのふれあいと歌声をお届けしています。笑顔がこぼれる愉快なことは遊び、手遊びを織り交せて、選曲に工夫しお楽しみ頂ける



よう心配りをしています。いつものフィナーレは皆様との大合唱。「また来てね」「今度いつ来る？」のうれしいお声に、むしろこちらがはげまされる思いです。

また、イルミネーションポイント灯式など四季折々の野外イベントへの参加も多く、地域に根ざした活動をこれからも取り組んでいきたいと思っております。

代表 小橋 久子

## 銚田市ファミリーサポートセンター

銚田市ファミリーサポートセンターは、子育ての手助けが出来る方(協力会員)と子育ての手助けを希望する方(利用会員)の双方が会員となり、お互いに助け合って活動する相互援助組織のセンターです。実施主体は銚田市、事業運営は銚田市社会福祉協議会が行っております。  
**利用しやすいサービスを目指し、平成29年4月より利用料金一部助成をはじめます。**



### 援助活動の内容

- ① 保育施設等の送迎
- ② 保育施設への送迎及びその後のお預かり
- ③ 学童保育等からの帰宅後の援助
- ④ 子どもの病気(軽度)時の援助
- ⑤ 冠婚葬祭等外出時の子どものお預かり
- ⑥ 保護者の育児ストレス軽減や自己啓発の為に子どもを預かること
- ⑦ 保育園等の休園日等の援助

**協力会員宅での援助が原則となります。**

### ●利用会員ってどういう人？●

市内在住または在勤で、生後6ヶ月から中学校就学前のお子様がいいらっしゃる方。

### ●協力会員ってどういう人？●

市内在住で、心身ともに健康であり、地域の子育てに関心のある方(20歳以上概ね65歳未満)

| 利用日・時間                              | 利用料金   |
|-------------------------------------|--|
| 基本活動日<br>月曜日～金曜日<br>午前7時～午後7時       | 1時間当たり<br>700円(自己負担400円)<br>※社会福祉協議会より300円助成 |
| 基本活動日外<br>(年末年始は除く)<br>土・日・祝日・早朝・夜間 | 1時間当たり<br>800円(自己負担500円)<br>※社会福祉協議会より300円助成 |

◎利用会員、協力会員ともに随時募集を行っています。登録料は無料です。

問合せ先: 銚田市社会福祉協議会 ☎ 0291(32)5831

# お知らせ

## 心配ごと相談所を開設しています <平成29年度 銚田市心配ごと相談所日程表>

| 地区             | 銚田地区              | 旭地区              | 大洋地区              |
|----------------|-------------------|------------------|-------------------|
| 開催場所           | 銚田中央公民館           | 学習等供用施設          | 大洋公民館             |
| 相談日<br>(第3木曜日) | 4月20日(木)          | 5月18日(木)         | 6月15日(木)          |
|                | 7月20日(木)          | 8月17日(木)         | 9月21日(木)          |
|                | 10月19日(木)         | 11月16日(木)        | 12月21日(木)         |
|                | 1月18日(木)          | 2月15日(木)         | 3月15日(木)          |
| 予約先及びお問合せ先     | 社協 銚田本所 ☎ 32-5831 | 社協 旭支所 ☎ 37-3571 | 社協 大洋支所 ☎ 34-5200 |

- ・弁護士による無料法律相談です。
- ・相談時間 午前10時40分～午後2時40分
- ・定員9名になり次第締め切りとさせていただきます。
- ・事前予約が必要となります。

## 銚田市高齢者いきいきスポーツ大会 参加者募集

| <旭地区>  | <銚田地区>   | <大洋地区>   |
|--|--|--|
| <b>参加資格</b> 旭地区在住で60歳以上の健康な方   | <b>参加資格</b> 銚田地区在住で60歳以上の健康な方  | <b>参加資格</b> 大洋地区在住で60歳以上の健康な方  |
| <b>種目</b><br>○輪投げ・クロッケー・グラウンドゴルフ<br><b>開催日</b> 4/26(水) 9:00～<br><b>申込締切</b> 4/19(水)<br>○ペタンク<br><b>開催日</b> 5/17(水) 9:00～<br><b>申込締切</b> 5/10(水)<br><b>開催場所</b> 銚田市旭スポーツセンター<br><b>参加費</b> 1名 200円<br><b>申込先</b> 市社会福祉協議会 旭支所 ☎ 37-3571 | <b>種目</b><br>○輪投げ・クロッケー・ゲートボール・ペタンク・グラウンドゴルフ<br><b>開催日</b> 6/1(木) 9:00～<br><b>申込締切</b> 5/25(木)<br><b>開催場所</b> 銚田総合公園<br><b>参加費</b> 1名 200円<br><b>申込先</b> 市社会福祉協議会 銚田本所 ☎ 32-5831 | <b>種目</b><br>○輪投げ・グラウンドゴルフ<br><b>開催日</b> 5/11(木) 9:00～<br><b>申込締切</b> 5/2(火)<br>○クロッケー・ペタンク<br><b>開催日</b> 5/25(木) 9:00～<br><b>申込締切</b> 5/18(木)<br><b>開催場所</b> 銚田市大洋運動場<br><b>参加費</b> 1名 200円<br><b>申込先</b> 市社会福祉協議会 大洋支所 ☎ 34-5200 |

## 多くの善意をありがとう 期間:平成28年12月11日～平成29年3月10日現在

### 善意金

- 福祉一般へ預託  
篠原 幸男さん 10,000円  
ほこた農業協同組合生産部  
ゴルフ大会 65,000円



- セイミヤ 舟木店 712円
- 銚田市文化協会 20,000円
- 借宿老人クラブ 5,119円
- 銚田第二高等学校 61,676円



- 銚田商工ソーラー発電㈱ 200,000円



- 銚田ロータリークラブ 15,000円
- 銚田地区民生委員児童委員協議会 (12月、2月) 6,661円
- 額相区 3,514円
- 匿名 50,000円
- 匿名 25,085円

- 障害福祉へ預託  
匿名 5,000円
- 児童福祉へ預託  
銚田小学校 11,800円
- 福祉基金へ預託  
銚田市女性連絡協議会 121,290円



### 善意品

- 楠 美伎子さん タオル 120本
- 黒澤 恵美子さん 未使用ハガキ 30枚
- 小沼 保雄さん 紙オムツ1袋
- 太田農園 花の苗(パンジー) 40本
- 銚田市女性連絡協議会 正月飾り 2点
- 額相区 未使用ハガキ 5枚
- 匿名 未使用ハガキ 266枚
- 匿名 お米 30kg
- 匿名 紙オムツ2袋、尿パット2袋、食事用エプロン2枚
- 匿名 タオル 39本

### 使用済み切手・テレホンカード等

阿久津基弘さん、黒澤恵美子さん、御厨壮洋さん、篠塚松江さん、小室勝信さん、郡司良治さん、平野美代子さん、遠峰幸子さん、銚田市巴女性会、銚田市役所(社会福祉課、介護保険課)、セフタイヤセンター小岩井、久家動物病院、新堀建設、くぬぎの森スポーツ公園、匿名

### 【思いやり募金】

- 伊藤理容所 12,003円
- 洋食亭ときわ 7,538円
- 久家動物病院 8,248円
- 勢司商店 1,246円
- いち政 5,506円
- 札クリニック 5,794円
- ミートセンター菊地 2,564円
- 銚田市更生保護女性会会員 8,106円
- ともえ荘 2,627円
- ほっとパーク銚田 2,839円
- ファミリーマート銚田中央店 1,434円
- 社協銚田本所事務所前 6,324円
- グリルあらの 13,799円



### 保育所(園) 幼稚園児の作品

あどけない子どもたちが、絵をとおして福祉の「め」を育むことも大切です。市内の保育所(園)や幼稚園にご協力をいただいております。



「空にはばたけ！」  
たんぼぼの綿毛につかまって空高く飛び立つ子どもたちの姿を表現しました。これからも元氣いっぱい、すくすく育つことを願っています。  
銚田幼稚園 4歳児 (ちゅうりつぶ組)



### 「みらいへジャンプ!!」

卒園制作として、色画用紙を切り貼りして自画像を作りました。幼稚園を卒園すると、いよいよ小学生。さあ、キラキラ輝く未来へ大きくジャンプ!!  
銚田北幼稚園 5歳児 (つき組)



### 「ずっとともだち」

2年間みんな仲良く園生活を送ることができましたね。これからもここに笑顔と優しい心でたくさんのおともだちをつくってね!  
旭幼稚園 5歳児 (きりん組・ぼんだ組)

## 手と手を つなぐ 地域づくり

(地域福祉活動推進事業)

社協では、地域が自主的に実施する交流事業や健康づくり事業等に対して補助金を交付しています。今回はその中から一地区を「紹介」します。

### 新川岸囃子山車巡行

(串挽下区・新川岸)

平成28年の山車巡行は、7月24日に行われました。山車巡行は、香取神社のお祭り、祭りの始まりは不明ですが、江戸時代から栄えたと伝えられています。

香取神社のお祭りは、銚田のお祭りより古い歴史があり、神輿と山車を持ち昔から行われていたと伝えられています。戦後の生活改善で、一時山車、神輿ともやめていました。昭和40年頃山車巡行が復活して、毎年7月最後の日曜日に巡行して、新川岸囃子が行われ、五穀豊穡を願って奏でられています。

山車は、新川岸地区の通りを約2キロにわたって歩行者天国にして、囃子に合わせて



新川岸囃子山車巡行記念 H28.7.24

踊りながら子供や大人も引かれています。保存会も結成されており、今も大人から子供へと引継がれ、伝統が守られています。山車は、2代目で昭和50年代に造られたものです。山車巡行日には、各常会から4名の代表者(お母さんやおばあちゃん)が早朝から、炊き出しに参加して腕を振り、おにぎり・煮物・漬物など、屋敷分、夜食分を作って振る舞われ、子供たちは笑顔で「美味いね」と楽しみに食べています。

新川岸囃子山車巡行は、世代間交流により、高齢者から子供達が顔見知りとなり、高齢者の生きがいにつながり、地域全体で子育て支援や子供の社会性を育むきっかけとなっていると思います。

串挽下区長 郡司 良治

※掲載地区を募集しておりますので、お気軽にお問合せください。

視覚障害など目の不自由な方へ... 視覚障害など目の不自由な方へ、点字ボランティアが点訳、音訳ボランティアが朗読した「社協だより」をお届けしています。希望される方は、銚田市社会福祉協議会ボランティア活動センターへお申込みください。