

ほこた

社協だより

■ ほこたの福祉 ■

社会福祉法人 銚田市社会福祉協議会 茨城県銚田市当間228 TEL0291-32-5831
 ホームページアドレス <http://www.hokotashakyo.or.jp>

第 47 号

平成26年1月31日発行

発行 者

社会福祉法人
 銚田市社会福祉協議会
 会 長 鬼 沢 保 平

編 集 者

調査広報 委 員 長 中 島 庸 介



親子ふれあい事業
 こどもは地域のたからもの



平成二十五年十二月十四日
 (土)、銚田市立大洋公民館において「第五回親子ふれあい事業」が開催され、地域の親子二八〇名が参加して、楽しいひと時を過ごしました。

この事業は、赤い羽根共同募金の配分金を活用して、少子化が進行する中、子どもの情操教育や親子の絆をより一層深めることを目的に実施しております。

第一部では、ジングルベルの音楽と共に歌のお兄さん、お姉さんが現れ、クリスマスコンサートが行われました。オルゴールから聞こえてくるメロディーを当てる歌あてクイズ等も行われ会場はクリスマス色の音色に包まれました。

第二部では劇団飛行船によるミュージカル「赤ずきんちゃん」が上映され、会場の子ども達は、開演と共にステージにくぎ付けとなり、熱心に出演者へ声援を送る姿も見られました。

終演後には歌のお兄さんお姉さんや赤ずきんちゃん達との記念撮影や握手会が行われ、参加者からは「子連れでコンサートを観られる機会はあまりないので、良い親子交流ができました。」との声が聞かれました。



このマークのついている事業は赤い羽根共同募金が活用されています。

社協では、介護事業にも取り組んでいます

介護事業として居宅介護支援事業と訪問介護事業に取り組んでいます。
介護でお困りの方などお気軽にご相談ください。(TEL:32-2827)

居宅介護支援事業所では…

社協では、利用者の心身の状況や利用者及び家族の意向などを踏まえ、誠意をもってサービス提供に必要な業務を行います。ケアプラン作成に関わる利用料は、保険で賄われるため無料となります。



Q 今度、介護保険サービスを利用しようと思っているんだけど、どこに相談すればいいの？

A 社協にご相談ください。ケアプランの作成や申請の代行など、介護保険を利用するにあたり必要な手続きを行います。



訪問介護(ホームヘルパー)事業所では…

専門のスタッフがご家庭を訪問し、在宅で自立した生活が送れるよう様々な支援を行います。(介護保険制度や障害者総合支援制度において、認定された方の支援を行います。)

身体介護サービス

食事の介助・排泄の介助・衣類の着脱・入浴介助などの身体の介護を行います。



生活援助サービス

洗濯・掃除・調理などの支援や薬の受取り、買物など日常生活の援助を行います。



通院等乗降介助

通院など、車の乗り降りに係る介助を行います。(原則市内に限ります。)



ヘルパーは、利用者様の家庭から家庭に移動をして仕事をしています。希望時間に合わせて訪問を行うことから、車内での待機や利用者様の買物でお店などにも行きますので、いろいろな場所でヘルパー車を見かけることと思います。ご利用料金につきましては、サービスの提供内容にて異なります。

《ホームヘルパー募集》

【応募資格】 ホームヘルパー2級以上、普通自動車運転免許

【職務内容】 利用者宅を訪問し、生活援助・身体介護等を行う。

【勤務時間・給与等】 ①午前8時30分～午後5時15分／月額175,000円

②1日4時間、週3日程度勤務出来る方(応相談)／時給940円～

【勤務場所】 鉾田本所、旭支所、大洋支所

※その他、詳細については鉾田市社会福祉協議会(TEL:32-5831)にお問合せください。



トピックス



■ ■ ■ 銚田市高齢者芸能発表会

平成25年12月9日(月)、銚田市高齢者クラブ連合会主催による芸能発表会が市内のホテルを会場に、総勢270名の高齢者クラブ会員が集まり開催されました。

この発表会は市の高齢者クラブ会員が一堂に会して、趣味や特技を活かし相互交流と親睦を図ることを目的に開催しました。

各クラブからの発表者46名は、大きな声援や笑い声に包まれる会場で、日頃練習を重ねた歌や舞踊、ダンス等を披露しました。

最後に抽選会を行い大盛況の中、終了することができました。



■ ■ ■ ボランティア養成講習会が閉講式を迎えました。



平成25年7月からスタートした各種ボランティア養成講習会が閉講を迎え、手話ボランティア養成講習会【入門編】に延べ104名、【基礎編】には80名、点字ボランティア養成講習会では延べ30名、災害ボランティア養成講習会では延べ60名の方に受講いただきました。

受講いただいた皆様にはボランティア登録をしていただき、今後、特技や趣味などを活かした活動で活躍されることを期待いたします。



点字ボランティア養成講習会



手話ボランティア養成講習会



災害ボランティア養成講習会



■ ■ ■ 歳末たすけあい施設配分



平成25年10月～12月に皆様からご協力いただきました歳末たすけあい募金の一部を、市内障害者施設7施設（地域活動支援センターのぞみ、スマイルハウス、メイプル、障害者福祉サービス施設スマイル銚田かがやき、障害者支援施設ユウカリの里、あさひの家、鹿行精神障害者福祉の会にじの家）へ配分いたしました。各施設では、年末に実施したクリスマス会等のイベント事業の一部として活用していただきました。



このマークのついている事業は赤い羽根共同募金が活用されています。

福祉の「め」

見えない人の 気持ちになって



旭北小 4年
大 沼 真 波

ぼくは、国語の授業で「だれもがかかわり合えるように」という学習の中で、点字について学習しました。そのとき、社会福祉協議会の方に、点字とアイマスク体験を教えてくださいいただきました。

「一時間目はまず、点字の表し方を学習しました。点字は、三つの点が二列になつて六つの点で文字を表すことができます。たった六つの点だけで、ひらがなも数字も表すことができるなんて、すごいなと思いました。」

次に、点字の先生に用具の使い方を教えてもらい、「あ

いうえお」を打ってみました。最初はきんちようして、まちがえてしまいました。練習していくうちに、上手に打てるようになりました。なれたら、自分の名前も打てました。初めて点字で名前を打つことができ、うれしかったです。目の不自由な人は、この少しだけでも上がっている点を読んだりだけで、点字を読むことができ、すごいなと思いました。

二時間目には、アイマスクを体験しました。アイマスクをつけたら、目の前が本当に真っ暗で少しこわかったです。でも、友達に声をかけてもらうと、安心してろうかを歩いたり、階段を下りたりすることができました。

ぼくはみんなより少しだけ目の不自由な人の気持ちがわかります。それは、ぼくの左目が「弱視」という目の病気だからです。十才になったらメガネがとれると言われていました。今でも視力は、前



新宮小 5年
山 口 輝

ぼくの家族

とあまり変わりません。ぼくは、自分の目がよく見えない分、目の不自由な人の役に立てるようになりたいと思っています。

今回の体験学習で学んだことを活かして、目の不自由な人を見かけたら進んで声をかけて、何かお手伝いをしていきたいです。そして、みんながやさしい気持ちで助け合っていこうという気持ちになれば、体の不自由な人たちも安心してくらせるようになると思います。

姉ちゃんの大学進学が決まり、それぞれ一人暮らしをすることにしました。家の中から二人もいなくなり、とてもさみしく感じました。

今、二人はそれぞれの夢に向かってがんばっています。お兄ちゃんも研究者に、お姉ちゃんは医療福祉関係者になるためにです。そのえいきょうを受けて、ぼくもスポーツや勉強をがんばる気持ちになりました。さらに、ぼくだけではなく、二番目の受験生のお姉ちゃんも二人に続こうとがんばっています。自分の将来の夢に向かって努力するお兄ちゃんとお姉ちゃんは、ぼくの自慢です。

そして、ぼくら兄妹を支えてくれているのが、お父さん、お母さん、おじいちゃん、おばあちゃんです。お父さんは、中学校の社会の先生です。毎日夜おそくまで働いて家族を守ってくれています。お母さんは、幼稚園の先生です。ぼくが幼稚園に入るころから働いています。朝早くから夜おそくまで働き、その上、家の仕事もやり、とても尊敬しています。おじいちゃんとおばあちゃんも、とても尊敬しています。おじいちゃんとおばあ



あちゃんは農業をやっています。とてもおいしい米やいもを作っています。平日は、両親が仕事をしているため、学校の送り迎えをおじいちゃんがおしてくれています。ぼくがけがをしたときや病気になった時は病院にも連れて行ってくれます。お父さんとお母さんが仕事でいそがしい分、両親に代わってぼくたちの面倒を見てくれているのです。お父さんとお母さんが仕事をしていられるのは家を守ってくれているおじいちゃんとおばあちゃんがいるからだと思っています。

ぼくの家族はいつでもお互いを支え合っている最高の家族で、ぼくにとっては宝物です。

忘れもしない あの日



大竹小 6年 凜
小 原

今でも忘れない、あの日、三月十一日に起きた東日本大震災。この地震の影響で、津波や火災で多くの人が亡くなりました。このことを知ったのは、地震が起きてから数日たつてからでした。新聞を見おどろきました。津波で家や車が流されているところを初めて目にしたからです。

最初は信じられませんでした。父や祖母、祖父にも言われました。ここであらためて本当に起きたことなんだなと思いました。とても想像できないほどこわく感じました。これから先もずっと、あの日のことは忘れられないと思います。

ぼくが住んでいるところは、地震による被害だけで、それほどひどくはありませんでした。地震が起きた時、学校で授業を受けていました。ゆれ始めていつもの地震かと思いきや、今まで経験したことのない、とても大きな地震でした。最初は何が起きているかわからなかったけど、友達の話き声や、先生たちのあわてた顔を見て、これは現実なんだなと思いました。この地震は、まだ三年生だったぼくにはとてもこわくておそろしいものでした。

時とても安心しました。家族全員が無事であることを聞き、本当に安心しました。あらためて家族の大切さを知りました。

この東日本大震災は、失ったものも多いですが、何が大切なのかを、ぼくにあらためて気付かせてくれたように思います。



最近気づいたこと



大洋中 2年 夢
飯 島 未

みなさんは、「福祉」と聞くとなんか思い浮かぶか？

けをするということではないでしょうか。

私は福祉と聞くと、高齢者の方が重い荷物を持っているのを一緒に持ってあげるとか、車椅子の人が坂を登れないときに押してあげることなどが思い浮かびますが、最近新しく気づいたことがあります。

それは、バリアフリーのことです。バリアフリーとは、「バリア（障壁）に縛られないフリー（自由）な状態」を表す言葉です。私たちの身近なものといえば、よく利用するエレベーターやエスカレーターがあります。

現在、車イスの方や弱視者の方のために、エレベーターの階数表示は、ドアの横の壁面に目の高さに合わせて設置されています。また、エレベーター内の操作パネルは、文字の大きさやコントラストなどに気をつけて見やすくなっています。一方、エスカレーターでは、床面に進入方向が大きな矢印で明記されています。最近はこの矢印のおかげで、弱視者の方が逆の方向に乗ってしまい、怪我する

ことも少なくなってきました。そうです。

以前は、階数表示がドアの上であり、見づらかったエレベーターも、矢印がなく進入方向がわかりづらかったエスカレーターも、少し工夫をしたらだけで、こんなにも人々の役に立ち、暮らしやすくなるんだなと思いました。

この二つの他にも、目が不自由な人たちのための音が出る信号機や、道路にある黄色い視覚障害者用ブロックなど、最近よく目にします。

このように、少し工夫を加えれば、たくさんの人たちが暮らしやすくなります。小さなことを一つ一つ積み重ねて、身近なことが地域全体に広がっていけばいいなと思います。そして、地域全体がバリアフリーになれば、皆が幸せで安全に暮らせるようになると思います。

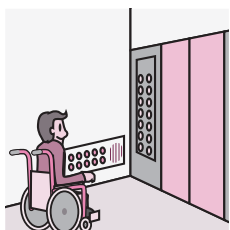

● ● ● 平成25年度 ● ● ●
赤い羽根 共同募金運動

平成25年10月1日から12月31日まで市内全域ですすめてまいりました赤い羽根共同募金運動では、たくさんの皆様のご参加、ご協力をいただき、誠にありがとうございました。心よりお礼申し上げます。

お寄せいただきました募金は、平成26年度銚田市内で行われるさまざまな福祉事業や、茨城県内の社会福祉施設の充実や災害等準備金として活用されます。

今後とも、茨城県共同募金会銚田市支会、並びに銚田市社会福祉協議会の地域福祉活動にあたたかいご理解とご支援をよろしくお願いいたします。

～ありがとうメッセージ～

(様々な事業の参加者から、募金活動への感謝のメッセージです。)



障害者ふれあい事業



親子ふれあい事業



ひとり暮らし高齢者サロン
旭地区



ひとり暮らし高齢者サロン
銚田地区



ひとり暮らし高齢者サロン
大洋地区

その他介護用品支給事業、星空映画会、新入学児童祝金支給事業、ボランティア養成講座、地域介護ヘルパー養成講座等、銚田市の地域福祉の充実に役立てられています。

平成25年度 赤い羽根 共同募金運動実績報告

募金 総額 12,242,855円

(内訳)	戸別募金	9,070,000円	法人募金(大口)	2,280,000円	
	学校募金	603,962円	職域募金	189,541円	街頭募金 35,233円
	イベント募金	63,868円	その他	251円	



街頭募金の様子



鉾田北幼稚園のみなさん

法人募金 (大口寄付者 5,000円以上) 敬称略

● 30,000円	大内建測(株)	たきもとクリニック	匿名	
● 10,000円	(株)昭和観光	浅倉畜産	(株)大島種苗旭店	神谷医院
	酒井建設(株)	(有)旭環境	(有)栗田開発	医療法人 樺山診療所 特別養護老人ホーム桜の木荘
	アイアグリ(株)	(株)鈴木牧場	(株)吉川工務店	(株)石崎商事 J A 茨城旭村
	食品デリバリー(有)	諸川隆	(有)旭運輸	ひたち農材(株) (株)佐々木建設
	(有)相模原畜産	(株)土井工業所	(有)ハシモト	いこいの村酒沼 千代田メンテナンス(株)
	上杉医院	大貫歯科医院	新堀歯科医院	(株)丸木 高柳歯科医院
	白石医院	北浦整形外科	三尚会 高須病院	出久根歯科医院 (株)ミヤウチ
	久家動物病院	(有)石上ファーム	保科歯科医院	いわま歯科医院 (株)朝日工務店
	(有)菅谷電機商会	J A ほこた本店	ホコタ設計コンサルタツ(株)	(株)磯山商事 高橋医院
	(株)米川商事	(株)大貫運送	中山材木店	エフリッジホーム(株) (宗)華養院
	(有)北島マシンナイフ	(株)米川電気	くしひき保育園	(株)日立生コン鉾田工場 東野正芳
	代々城運送(株)	(株)鬼沢商店	ダイヤグリーン倶楽部	白帆観光(株) (有)鈴木工務店
	(有)小松崎林業・(有)小松崎ホーム	(有)鉾田グリーンゴルフクラブ	旭真空(株)	星野環境衛生社 教團寺
	鳥栖無量寿寺	(株)新堀工務店	鬼澤正直商店	とりのす保育園 (有)小川建設
	今泉食品(株)	栄屋食品(株)	(株)オールスパイス商会	(有)大槻製材所 (有)なかね製菓
	(株)旭物産鉾田工場	イセファーム(株)飯名農場	田崎歯科医院	村田基礎工事(株) 小室正子
	(株)セオ産業資材	江川工業(株)	白鳥西土地改良区	飯島畜産(株) JAほこた大洋支店
	品川カクテル・(株)湯本工場鹿島製造部	小野運送(有)	大洋またけセンター	日孝工務店 岸田建設(株)
	(有)池田自動車工業	(有)大川商店	小倉信一	東峰孝雄 日向寺康夫
	菅谷石油店	いち政	(有)フダ調剤薬局	石津薬局 三重電子工業
	(株)飯島電気工業	高橋栄隆	久保勝男	うるさんて大洋 (有)マルトウ青果
	大進電子工業	おか歯科医院	(株)東関東サービス	匿名
● 5,000円	菅谷商店	(株)港化成工業	いしざき歯科医院	千代田電気(株)
	永長豆腐店	かどかしや書店	(有)田口造花店	荒野力 田山勝啓
	渡辺彰	荒野研二	吉見頼能	荒野耕一郎 中城隆
	渡辺信雄	平野正夫	高野徳一	真家弘 手打ちそば・おにざわ
	池嶋一二三商店	岡部商店	田山和枝	駒井克成 竹内商事
	田島隆勝	(株)青光興建	(株)飯塚工務店	小沼恒敏 長峰保
	白井精一	赤石英介	飯塚経廣	森作武男 山崎岩雄

小 室 善 孝	宇津木 貴 夫	塙 賢 一	麻 生 勝 男	池 田 正 男
渡 辺 祐 聖	(有)菅谷工務店	鈴 木 接 骨 院	(株)伊 東 建 設	追 田 修
(有)水 戸 屋	郡 司 良 治	へア-サロンスカイ	石 崎 章	浅 野 功
二重作貞雄商店	真家モーターズ	丸加スズキ販売	粕 尾 建 設	鬼 沢 房 男
サ ワ ヤ	(有)同和製作所	小 島 決	長 峰 惟 夫	高 野 京 子
鈴 木 茂 樹	稲 沼 幸 子	大 庭 作 蔵	富 田 榮 作	(株)ピー・エム・エイ
長谷川 満	田 崎 健 司	新 堀 昇	(有)米 川 重 機	新 堀 建 設
(有)小 沼 住 総	丸屋食品工業(有)	(有)高 場 総 業	コ 口 ナ 産 業 (株)	鈴 木 勇 一
土 子 商 事	菅 井 嘉 男	沼 田 正	中 川 義 一	高 野 和 夫
福 田 礼 子	山 口 平	石崎ゴルフガーデン	櫻 井 博 子	櫻 井 正 昭
石 崎 博 一	田 口 壽 郎	渡 辺 治 一 郎	根 崎 功	山 口 泰 子
小 山 久	鬼 澤 誠	石 崎 良 一	桜 井 貞 夫	鬼 澤 國 男
理 崎 羊	(有)沢 幡 青 果	野 口 修	山 口 才 恵	富 田 昌 一
小松崎 梅 男	松 原 貞 男	渡 邊 澄 雄	藤田自動車販売	(株)茨城福祉サービス
岡 崎 正 元	水 上 農 園	荒 原 和 夫	札 康	中 村 保 弘
柳 沢 秀 樹	小 沼 一 男	小 沼 淳 一	小 沼 富 男	坂 爪 衛
小 沼 哲 雄	伊 藤 幸 夫	勢 子 忠 一	梶 山 一 郎	勢 子 輝 男
勢 子 忠 信	宮 崎 晴 夫	仲 野 和 代	内 海 紀 子	内 海 宏 之
飯 島 重 信	菅 谷 昭 司	加 藤 健 司	大 淵 利 幸	田 ヶ 谷 悦 夫
岸 田 正 貴	高 橋 操	菅 谷 稔	菅 谷 誠 一	花 沢 俊 夫
飯 島 仁	立 木 治	(有)互 光 管 理	小 野 恒 明	小 野 重 兵 衛
お お く に や (株)	(有)太平洋エネルギー	国 長 金 属 (株)	オハヨー乳業(株)関東工場	たいよう歯科診療所
鬼 沢 自 動 車	菅 谷 健 一	梅 谷 英 雄	菅 谷 與 志 雄	石 津 農 園
かんぱんのエイシン	菅 谷 水 産	飯 塚 昭	石 津 正 男	菅 谷 富 士 男
菅 谷 與 衛	大 山 清	槐 美 容 室	石 津 勝 男	高 野 恵 子
槐 多加男	小 見 辰 男	小 見 自 動 車	小 沼 木 工 所	飯 島 彦 一
札ふれあいの店	宮 本 石 油 店	(有)スーパ-いづみや	平 山 直 樹	大 内 博
菅 谷 晃	小 堤 啓 陸	日野自動車整備工場	(有)片 岡 畜 産	下 河 辺 忠 明
末 岡 資 子	(株)田口建設工業	飯 島 自 動 車 工 業	農業法人 深作農園(有)	小松崎 和 夫
大 原 清 正	成 島 廣	小 室 安 雄	田 山 和 彦	武 田 英 明
根 崎 年 子	飯 島 幸 夫	田 山 洋 一	小 室 壯 一	勢 司 秀 子
井 川 正	高 野 武 夫	茂 木 一 男	大 槻 幸 雄	勢 子 政 義
平 山 正 男	梶 山 知 英 子	上 野 忠 良	山 本 恒	新 舘 寿 夫
貝 塚 憲 一	岸 田 武	飯 島 郁 郎	御 厨 壯 洋	高 崎 桂 子
高 橋 吾 喜 夫	越 川 隆 好	風 間 守	箕 輪 明 男	大 槻 清 孝
風 間 捷 雄	石 神 正 信	伊 藤 健	菅 谷 藤 衛	遠 峰 運 輸
広 瀬 稔	遠 峰 俊 行	柴 田 孝	貝 塚 定 男	飯 岡 高 徳
日向寺 教 修	小 沼 宗 二	清 水 治		

街 頭 募 金

募 金 者 名	金 額 (円)
セ イ ミ ヤ 舟 木 店	10,973
カ ス ミ 鉾 田 店	9,815
カ ス ミ 大 洋 店	14,445

イ ベ ン ト 募 金

募 金 者 名	金 額 (円)
オ ー シ ャ ン ク ラ ブ	50,503
障 が い 者 ふ れ あ い 事 業	4,965
第 4 回 福 祉 講 演 会	5,040
親 子 ふ れ あ い 事 業	3,360

学校募金

学校(園・所)名	金額(円)	学校(園・所)名	金額(円)
旭保育園	13,080	舟木小学校	19,154
鎌形保育園	8,404	鉾田小学校	20,000
旭幼稚園	16,948	諏訪小学校	14,355
旭東小学校	19,326	新宮小学校	8,762
旭南小学校	20,772	大竹小学校	13,399
旭西小学校	25,036	青柳小学校	10,134
旭北小学校	10,200	野友小学校	9,202
旭中学校	22,180	串挽小学校	13,619
青山保育園	19,692	鉾田北中学校	17,628
くしひき保育園	7,400	鉾田南中学校	15,376
とりのす保育園	21,573	鉾田第一高等学校	8,679
あかつき保育園	10,514	鉾田第二高等学校	877
第一保育所	9,520	鉾田農業高等学校	14,349
第二保育所	9,340	わんぱく保育園	21,144
鉾田幼稚園	15,049	大洋保育園	55,144
鉾田北幼稚園	7,276	つばさ幼稚園	15,458
巴第一小学校	9,698	上島東小学校	23,699
大和田小学校	10,000	上島西小学校	14,485
当間小学校	7,637	白鳥東小学校	16,043
徳宿小学校	17,250	白鳥西小学校	11,560

職域募金
(募金箱設置に協力いただいた事業所等)

事業所名	金額(円)	事業所名	金額(円)
旭市民センター	5,062	鉾田市鉾田保健センター	467
セブンイレブン茨城旭村店	34	鉾田保健所	620
セイコーマート造谷店	2,369	老人福祉センターともえ荘	8,702
サングリーン旭	2,500	鉾田市シルバー人材センター	290
ほっともっと旭店	211	マルヘイ鉾田店	1,943
ゆにろーず旭店	252	ウイズ鉾田店	482
グリルあらの	6,614	カスミ鉾田店	1,082
ココストア旭東店	1,619	JAほこた北支店	1,073
ココストア旭南店	1,994	セイミヤ舟木店	941
鉾田市立旭公民館	299	ほっとパーク鉾田	12,715
大洗研究開発センター従業員一同	44,432	鉾田学校給食センター	3,600
社協旭支所	633	社協鉾田本所	25,816
鹿行県民センター	11,764	水戸信用金庫大洋支店	167
鉾田消防署	1,864	大洋郵便局	2,562
水戸信用金庫鉾田支店	636	汲上郵便局	1,295
筑波銀行鉾田支店	24	大洋市民センター	129
東日本銀行鉾田支店	1,700	鉾田市立大洋公民館	420
JAほこた本店	4,240	鉾田市大洋保健センター	209
鉾田駅前郵便局	718	とつぷ・さんて大洋	919
鉾田市役所	32,690	社協大洋支所	1,725
鉾田市福祉事務所	445	ココストア大蔵店	801
鉾田市立中央公民館	394	カスミ大洋店	309
鉾田市立図書館	509		

◆税制上の優遇措置について◆

【個人の寄附】 所得税及び住民税に係る寄附金控除の対象となっています。

◎所得税に係る寄附金控除額

寄附金額(年間所得の40%を限度とする額) - 2千円

◎個人住民税に係る寄附金控除額

{ 寄附金額(年間所得の30%を限度とする額) - 2千円 } × 10 / 100

【法人の寄附】 株式会社などの法人の寄附は、法人税の算出にあたり寄附額を『全額損金』とすることができます。

「全額損金算入」とは、法人の資本金と当該事業年度の所得により定められる、一般寄附金の損金算入限度額とは関係なく、寄附金額の全額が損金算入できることをいいます。これは、共同募金会に対する寄附金を、財務省が「指定寄附金」の対象としていることによります。寄附金の全額損金算入に係る手続きとしては、法人は決算期の終了後税務署に申告することになりますが、その際共同募金会発行の領収書を添付することが必要になります。

平成25年度
社協会員会費
追加報告

社協だより46号にてご報告させていただきましたが、会費の追加がございましたのでご報告させていただきます。

特別会員 (5,000円/1口)

常陸造花店

法人・団体会員 (10,000円/1口)

(有)中島屋商店、ビッグレッドファーム、西光院

お詫びと訂正

社協だより46号、「平成25年度会費収入報告」の欄に誤りがありましたので、下記により訂正してお詫びいたします。
※鉾田地区 特別会員 (誤)株朝日タクシー → (正)箕輪邦彦

ゆたかな
ふれあい

交友会 (大洋地区)

我々のクラブは前吾妻原高齢者クラブが運営上の都合に依り平成二十二年度を最後に解散致しました。当時の大洋支所長さんの熱心なお勧めと御指導がありまして、クラブの名称を交友会と改め平成二十三年度から前吾妻原会員を数名含め私はじめ殆ど県外からの移住者の方々と共に三十名(現三十六名)で発足致しました。

年齢構成は六十四歳から九十七歳と皆さん元気な方々ばかりです。おもな活動はクロッケーとグラウンドゴルフです。そのほか銚田連合、大洋地区の事業計画に基き進んで参加しています。

クロッケーの練習は週に三日午後から行っています。五ゲーム間に十分茶飲み時間を挟みますが、この時間が楽しみで孫や健康食の話をしたりゲームの反省やルールの勉強と話題が切れません。それが何よりの健康の源になっています。連合の予選会、地区大会、四クラブ親睦会と年に数多くの試合交流戦を行います。地区大会の扱上郵便局



会長 生田目 安郎

長杯では二年連続準優勝を獲得致しました。必ず優勝しようと皆さん頑張つて練習に励んでいます。グラウンドゴルフは大洋地区グラウンドゴルフ愛好会に十八名所属しており、週に一回(木)やり年二回春秋親睦一泊旅行を兼ねた大会に参加し多くの方々と絆を深めています。

奉仕活動は月に一回市有地のグラウンドゴルフ場の除草整備に参加致します。そのほか自宅周辺の市道市有地の空缶拾い、除草清掃に各自美化精神を心掛ける様にお願い致しています。

県外からの移住者の多い私達のクラブですが、何より望む事は一人でも多く地元出身の方々が参加されて地域の発展に努力して参りたいと思います。

福祉車両を貸し出します

車椅子送迎車貸出事業

社協では高齢者や身体に障害のある方に対して、外出や通院などを支援するために、福祉車両の貸し出しを行っています。

- 利用者：市内に住所を有する車いすを利用している方。
- 利用時間：午前8時30分から午後5時15分まで。
- 利用料金：無料(返却の際にガソリンを満タンにさせていただきます。)
- 申し込み：利用日の5日前までにお申し込みください。

※ 車両の空き状況などはお問い合わせください。

お問合せ先：銚田市社会福祉協議会

銚田本所：銚田市当間 228 電話 32-5831
 旭 支所：銚田市造谷 605-3 電話 37-3571
 大洋支所：銚田市扱上 2602-3 電話 34-5200



お知らせ

赤い羽根
共同募金

傾聴ボランティア養成講習会

- 開催日時
平成26年2月27日(木)・28日(金)
各日 9:00~12:30
- 開催場所
銚田市社会福祉協議会
銚田本所 研修室(銚田市当間228)
- 参加対象者
銚田市在住、在学または在勤の方で、
講習会終了後、ボランティア登録を
していただける方
- 参加費
無料
- 申込締切
平成26年2月17日(月)
- その他
受講申込み者が5名に満たない場合
は実施いたしません。



赤い羽根
共同募金

新入学児童祝金支給事業

小学校新入学児童に 祝金をお贈りします

社協では、母子・父子家庭及び両親のいない世帯の保護者
または養育者に対して小学校入学準備に伴う学用品購入経費
の一部について援助を行っています。

- 対象者：いずれも市内に住所を有する ※(平成26年2月1日現在)
①母子・父子家庭児童の保護者
②両親のいない児童の養育者
- 申請方法：所定の用紙に必要事項を記入のうえ申請ください。
- 申請期間：平成26年2月3日(月)~平成26年2月28日(金)
- 祝金の額：小学校新入学児童1人につき、10,000円とします。
- 受領方法：口座振込
- その他：申請書は、社協本所・支所に用意してあります。または、
社協ホームページ上からもダウンロードできます。
<http://www.hokotashakyo.or.jp>

● お問合せ・申込み先：銚田市社会福祉協議会 ● 旭支所：銚田市造谷605-3 ☎37-3571
銚田本所：銚田市当間228 ☎32-5831 大洋支所：銚田市汲上2602-3 ☎34-5200

多くの善意を ありがとう

期間：平成25年11月11日~
平成26年1月10日現在

善意金

福祉一般へ預託

- 鈴木千代子さん 6,557円
- JAほこた・
JAほこた生産部会 50,058円



- 株旭スチール建設工業 35,000円
- 保育所・学校給食センター
27,803円
- 銚田小学校園芸委員会・
青少年育成銚田市民会議
銚田地区協議会 13,550円
- ラーメンとん太 50,000円

- 借宿老人クラブ 4,959円
- サングリーン旭フリーマーケット会
5,000円
- 安塚区 11,700円
- 東野区 29,825円
- 銚田市文化協会 20,000円
- ギャラリー月カフェ 31,910円
- 銚田カラオケ振興会 15,000円
- 小高根女性会 15,000円
- 青山保育園 36,000円
- 鹿行ハイヤー協議会銚田支部
30,000円

児童福祉へ預託

- 水戸ヤクルト販売(株)
銚田センター 35,000円



- 水戸ヤクルト販売(株)
はまなすセンター 35,000円
- 伊藤理容所 15,216円
- 洋食亭ときわ 10,738円

思いやり募金

- 久家動物病院 7,455円
- ココストア安塚店 1,460円
- 勢司商店 1,672円
- いち政 4,343円
- ミートセンター菊地 4,181円
- 札クリニック 8,057円
- 銚田市更生保護女性会会員 3,097円
- ともえ荘 1,136円
- ほっとパーク銚田 3,994円
- 銚田市立図書館 708円

善意品

- 白井洋治さん タオル 200本
- 田山好一さん タオル 37本
- 大川賢司さん
紙オムツ、電動ベッド
車いす2台、尿取りパット
- 初谷シルビアさん
クリスマスツリーセット
- 鷺沼宏子さん
ハガキ、エコバック、雑巾、布
- 関口 亨さん 絵の具、書道セット
- ◎使用済み切手・テレフォンカード
阿久津基弘さん・松本かねさん・
大川賢司さん・鈴木千代子さん・
旬小沼農機商会・銚田市役所総務
課他16課・匿名



このマークのついている事業は赤い羽根共同募金が活用されています。

保育所(園)・幼稚園児の作品

あどけない子どもたちが、絵をとおして福祉の「め」を育むことも大切な事です。

市内の保育所(園)や幼稚園にご協力をいただいております。



「素敵な一年に
なりますように」

新年を迎えた喜びと、みんなが楽しく
すごせますように、とこころ願いを込めて
作りました。

わたなへ保育園
3 歳児

「みんなともだち」

一〇三年の漢字が「輪」ということで
人とのつながりやおもいやりの心をイ
メージして製作しました。

とりのす保育園

はくちよう組



季節の たより

野鳥の話

チヨウゲンボウ…「ハヤブサ科」

本種は、農耕地等で見られる
小型のハヤブサの仲間である。
当地方では、秋に飛来し春に繁
殖地に戻る漂鳥である。地上に
いるネズミや小鳥などを襲って
食べる猛禽類である。

最近、DNA分析による鳥類
の分類が発表された。それによ
ると本種が属するハヤブサ科は、
タカ類ではなくインコやスズメ
の仲間に近いことが分かった。

漢字では、鳥元坊ちゅうげんぼうと書く。本
種の繁殖地の多い北関東で、ト
ンボのことをゲンザンボー等と
言うようである。滑空姿を下か
ら見ると、トンボを彷彿させる
事から付いた名という説がある。



ノスリ……………「タカ科」

当市付近では、トビと並んで
普通に見られるタカの仲間であ
る。本種も冬期に見られる漂鳥
であるが、県北の山間地では繁
殖している。当市での繁殖確認
例はない。

主に、農耕地や谷津等に生息
しネズミやモグラ、鳥類などの
小動物を捕食する猛禽類である。
田んぼ等では、杭の上から五感
を研ぎ澄ませて獲物を狙う、本
種の姿をしはしは目にするこ
とがある。

語源は、野面をこするよつに
飛び、獲物を探すことから「野
すり鷹のすりたか」の説がある。また、「馬糞
鷹まふんたか」などの方言名もある。

川 又 利 彦



鉾田市社協
ホームページのお知らせ

社協では、福祉に関する活動を市民の皆さまにより理解していただくためホーム
ページを開設しています。ぜひ、閲覧してください。

URL <http://www.hokotashakyo.or.jp> (「鉾田市社会福祉協議会」で検索できます。)